STATO DI PROGETTO - SEZIONE A-A'
scala 1:100

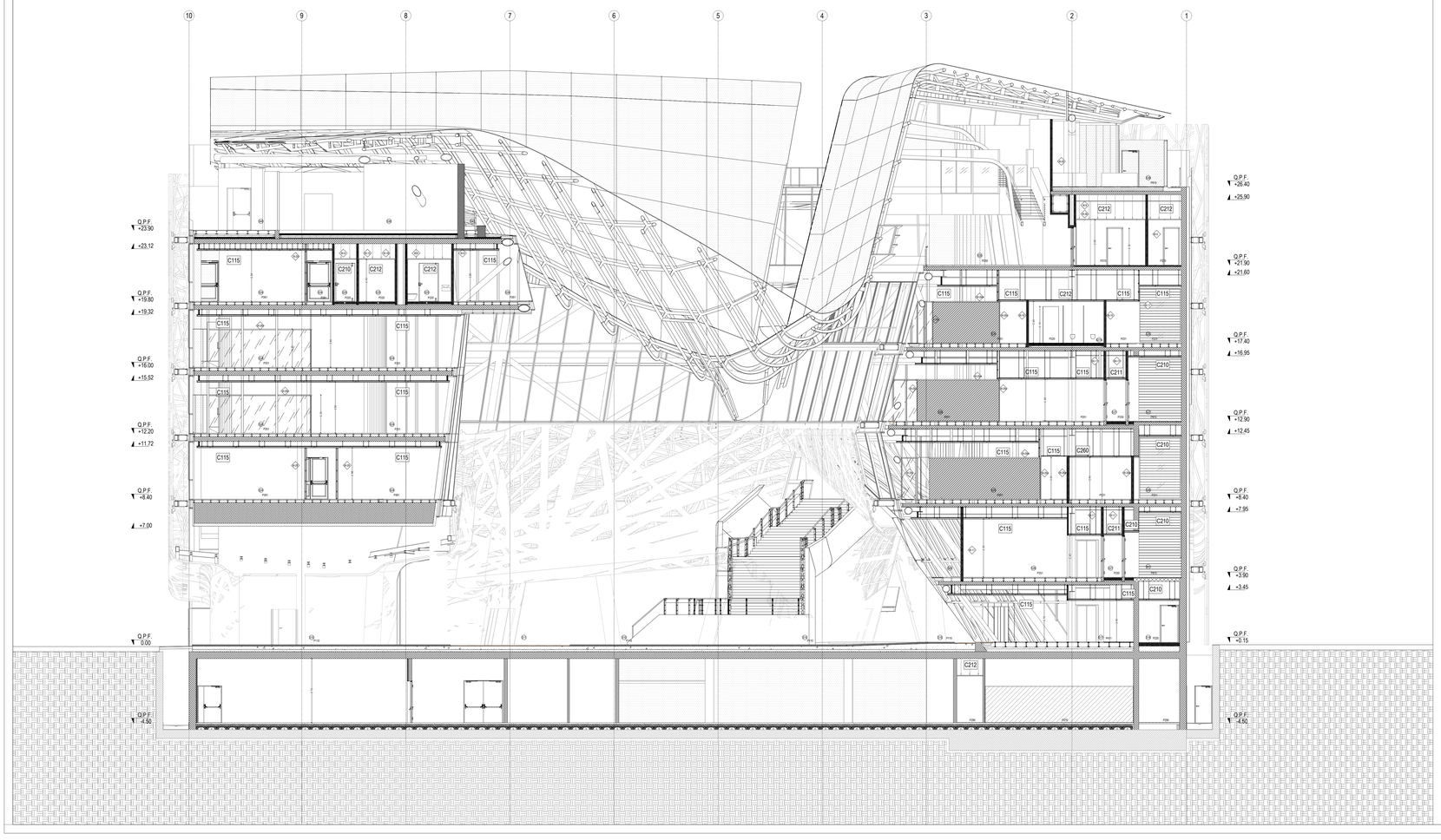

PIANTA CHIAVE
keyplan

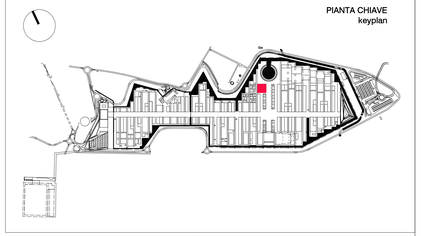

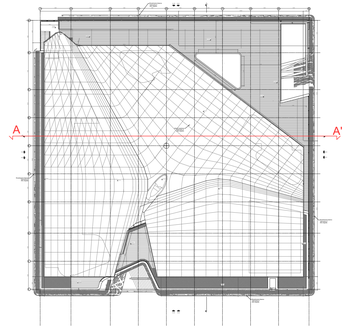

COMMITTENTE

Arexpo S.p.A.
sede legale: via C. Belgioioso, 171 - 20157 Milano
ufficio funzionale: via C. Belgioioso, 171 - 20157 Milano
codice fiscale/partita IVA: 07468440966
www.arexpo.it

LEGALE RAPPRESENTANTE:
Giuseppe Bonomi

PROGETTO PRELIMINARE:
Direzione sviluppo immobiliare / unità progettazione urbanistica e masterplanning

PROGETTISTA RESPONSABILE:
Arch. Matteo Gatto
Iscritto all'albo degli architetti, pianificatori, paesaggisti, e conservatori della provincia di Milano n° 17049

Aggior.	Data	Descrizione	Disegnato	Progettato	Verificato	Acquisito	Approvato
34	Giugno 2018	PROGETTO ESECUTIVO PER APPALTO				M. Siracusa	A. Costa
29	Aprile 2018	ADEGUAMENTI SU RICHIESTE DI S.A.				M. Siracusa	A. Costa
22	Gen.2018	PROGETTO ESECUTIVO-FASE 2 E 3				M. Siracusa	A. Costa
14	Nov. 2017	PROGETTO DEFINITIVO - FASE 2 E 3				M. Siracusa	R.Tornelli
0	04/10/2017	EMISSIONE		S.Rodigari	M. Siracusa	M. Siracusa	R.Tornelli

Le difformità devono essere comunicate immediatamente ai progettisti prima di procedere. Devono essere considerate solo le dimensioni utilizzate negli elaborati. L'impresa deve controllare tutte le dimensioni in opera. Questo disegno è protetto da copyright.

TUTTE LE DIMENSIONI SONO ESPRESSE IN SCALA METRICA.

Discrepancies must be reported immediately to the Architect before proceeding. Only figured dimensions are to be used. Contractors must check all dimensions on site. This drawing is protected by copyright.

ALL DIMENSIONS ARE SHOWN IN METRIC.

Progetto **HUMAN TECHNOPOLE**

TITOLO DEL DISEGNO
name of drawing

RIFUNZIONALIZZAZIONE PALAZZO ITALIA - HT - FASE 2 E 3
STATO DI PROGETTO - SEZIONE AA

PROGETTAZIONE ESECUTIVA

MM SPA
Via del Vecchio Politecnico, 8
20121 Milano
Società certificata Sistema Gestione Qualità ISO 9001, Ambiente ISO 14001, Energia Sanzio ottica ISO 50001

IL DIRETTORE TECNICO
DOTT. ING. FRANCESCO VENZA
Ordine degli Ingegneri Milano n° 14647

IL PROGETTISTA RESPONSABILE DELLA PROGETTAZIONE
ARCH. MICHELANGELO SIRACUSA
Ordine degli Architetti e Mimeo n° 12098

IL PROGETTISTA RESPONSABILE
ARCH. MICHELANGELO SIRACUSA
Ordine degli Architetti e Mimeo n° 12098

Collaborazione alla progettazione: PRINCIPIOATTIVO Architecture Group S.r.l. - via Melzo 34, 20129 Milano

SCALA
scale
1:100

Scala grafica

Sostituisce

Sostituito da:

DIMENSIONI
size
11890541

DISEGNO N°
drawing n°

Commessa	Lotto	Fase	Cat.	Opera	Progressivo	Foglio
EW	12	E	P	FD	01696	